

ÀREA BESÒS

Redacci3n y Publicidad: C/ Bes3s n3 7-08930 Sant Adri3 de Bes3s-Tel.462 23 01 / Fax.462 18 63 / E-mail:area.besos@mx3.redestb.es (Distr. 10.000 Ejemplares)

AÑO III / NÚMERO 14
ENERO DE 1998

PERI3DICO COMARCAL DE INFORMACI3N INDEPENDIENTE

P.V.P. 125 Ptas.
EJEMPLAR GRATUITO

La rehabilitaci3n de Vía Trajana costará 7.000 millones

Todos los bloques de pisos del barrio padecen aluminosis



Ya han empezado los derribos de algunos edificios, y el resto est3n apuntalados. Foto: FERNANDO MARTÍN

■ Sant Adri3.- Los 19 bloques de pisos del barrio de Vía Trajana (situado entre Sant Adri3 y Barcelona) deben ser derribados, a causa de la aluminosis que padecen. En Sant Adri3 ser3n 7 los edificios que habr3 que sustituir por bloques nuevos donde realojar a los vecinos. En este municipio ya se ha construido un primer bloque en un espacio libre que quedaba junto al bloque 7. Ahora hay que

desalojar el espacio ocupado por el bloque 4, donde se debe empezar a construir el segundo nuevo bloque de la zona de Sant Adri3.

Las nuevas edificaciones del barrio -tanto en Sant Adri3 como en Barcelona- estar3n listas para el a3o 2002. Para hacer posible este proyecto de rehabilitaci3n, har3 falta invertir 7.000 millones. La Generalitat aporta el 60 por ciento de esta cifra, y el Ministerio de Fomento

el 40 restante. Los dos ayuntamientos afectados, adem3s de ceder el suelo, se encargaran de la urbanizaci3n de la zona (adecuaci3n de calles, plazas, etc.). Estos trabajos costaran unos 600 millones.

El futuro barrio de Vía Trajana dispondr3 de casi 600 viviendas de promoci3n p3blica a las que tienen derecho a acceder las personas censadas en el barrio antes de 1991. **P3gina 3**

Las obras del Casc Antic, para antes de la primavera

Algunas calles se convertir3n en peatonales

■ Sant Adri3.- Ha empezado la cuenta atr3s. Las obras del Casc Antic est3 previsto que empiecen a finales de marzo o principios de abril y que se alarguen durante medio a3o. La intervenci3n en el barrio convertir3 algunas calles en peatonales, e implicar3 cambiar la entrada al barrio con coche, que deber3 hacerse por la carretera de Santa Coloma. **P3gina 4**

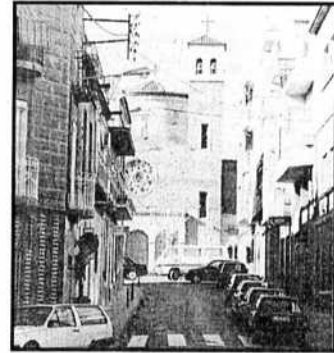

En tu nuevo restaurante del Centro Comercial **PRYCA** Sant Adri3 ahora puedes disfrutar de toda la calidad de los productos McDonald's™...
¡los 365 días del a3o!

VISION PLUS

Nos encontramos en Plaça de la Vila, n3 4 o puede hacernos cualquier consulta al 381.84.63

Diferentes sntomas que denotan un posible defecto visual

CONSEJOS-PADRES

* Hay problemas visuales que no tienen soluci3n m3s que en los primeros a3os de la infancia.

* La visi3n del ni3o evoluciona con 3l.

* Es importante la revisi3n peri3dica durante el crecimiento.

DIFERENTES SNTOMAS QUE DENOTAN UN POSIBLE DEFECTO VISUAL

- | | |
|---|--|
| 1- No le gusta leer. | 6- Leer m3s cerca de lo normal. |
| 2- Al leer salta palabras, incluso lneas. | 7- Frunce los ojos o hace muecas. |
| 3- Tiene costumbre de vocalizar cuando lee en silencio. | 8- Confunde la "a" con la "e", la "u" con la "n", etc... |
| 4- Tiene costumbre de leer siguiendo con el dedo, u otro indicador. | 9- Escribe con la cara pegada al papel. |
| 5- Tiene dificultad para escribir, ir en bicicleta, aprender a patinar... | 10- Se queja de dolores de cabeza, mareos... |
| | 11- Tiene la vista cruzada. |
| | 12- No recuerda lo que ha leido. |

PRUEBA A 2,25 METROS ILUMINADO

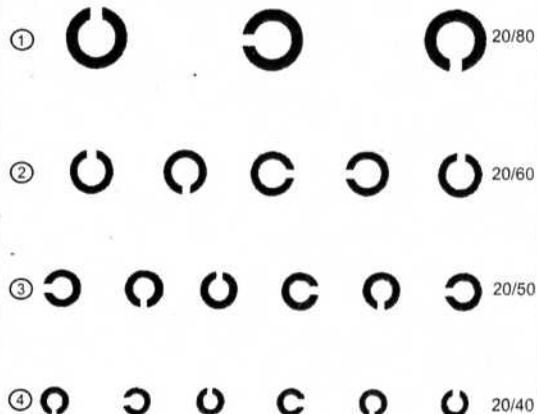

Todos los componentes de la familia pueden utilizar estos test.

ÁREA BESÒS

PERIÓDICO COMARCAL DE INFORMACIÓN INDEPENDIENTE

Sant Adrià de Besòs, Santa Coloma de Gramenet y Badalona

ÁREA BESÒS no se hace responsable de los artículos firmados, que exponen la opinión de sus autores. El periódico sólo se manifiesta ideológicamente en el artículo editorial.
Todos los derechos reservados.

Edita: Besòs Ed. Periódicas
Dirección: José M^o Pulido
Admón: Gabinet Subirats
Redacción: Ester López
Publicidad: José Alcalá
Fotomecánica: Bitmap
Imprime: Publiagraf
Dep. Legal : 47.123/96

Redacción y Publicidad: c/ Besòs n^o 7
08930-Sant Adrià de Besòs

Tel. 462 23 01 / Fax. 462 18 63
E-mail : areabesos@mx3.redestb.es

Editorial

La llengua també pot ser un joc

Un dels principis que hauria de regir la societat actual és la diversitat. Diversitat en el sentit d'acceptar la diferència i de treballar per la integració i per la llibertat de cadascú d'escollir, sense condicionaments de cap mena.

Fa pràcticament un any que es debat, amb bastant poc seny, sobre la nova llei del català. En tots aquests mesos, hi ha hagut veus de tota mena, però n'hi ha hagut més que, en comptes de defensar la tolerància i la diversitat de què parlàvem, s'han entestat en integrismes bàsicament nuls, en un i altre sentit.

No és senyal de

maduresa que, a les portes del segle XXI, un debat d'aquesta mena hagi de despertar encara actituds tan primitives.

Ben mirat, si en comptes de caure en la temptació de presentar el debat de la llengua a Catalunya com una mena de guerra amb postures excloents, s'hagués fet sempre d'una manera més lúdica, més alegre, no s'hauria trigat tant a tenir el text legal i, potser ara, la societat catalana podria estalviar-se la vergonya d'haver de suportar els que criden per la insubmissió a la nova llei.

Per això, iniciatives com el Joc Lingüístic, que proposa el Centre de Normalització Lingüística, juntament amb els comerciants de

l'avinguda de Catalunya de Sant Adrià, s'han de rebre amb els braços oberts. És evident que tot allò que es desconeix produeix un rebuig. Però difícilment s'eliminarà el rebuig amb imposicions. Així, res millor que aprendre o perfeccionar el català que amb un joc. O amb actitud lúdica, com abans defensàvem.

En una ciutat com Sant Adrià, amb gran part de la població castellanoparlant, s'haurien d'organitzar més activitats similars, per demostrar que, amb voluntat, es pot aprendre qualsevol llengua. Però, és clar, també seria oportú dur aquestes activitats fora del centre, on es concentra la majoria d'adriànes de parla castellana.

Cartas al director

Agraïment de Creu Roja

La Creu Roja de Badalona, Sant Adrià i Santa Coloma vol agrair tota la col·laboració rebuda per la Campanya de Recollida de Juguines per part dels ajuntaments, entitats, escoles, empreses, mitjans de comunicació, veïns i població en general. Especialment, també agraeix la participació dels voluntaris i voluntàries que, amb la seva dedicació i entusiasme fan possible el desenvolupament de tots els programes i activitats de Creu Roja al llarg de tot l'any.

M^o Pilar Puig i Giner. Presidenta Delegada

El alcoholismo, una enfermedad

La ciudad de Santa Coloma de Gramenet dispone desde el año 1977 de un Dispensario de Alcoholismo para atender a todas aquellas personas afectadas por el alcohol. En 1987 se amplió el centro para ofrecer información a todas aquellas personas con problemas de drogas ilegales, y en 1988 se inició el tratamiento para personas con problemas de tabaco.

El Dispensario de Alcoholismo y Otras Toxicomanías Santa Rosa no sólo atiende a las personas afectadas por el alcohol, sino también a todas aquellas que

tengan un familiar afectado y no que no quiera reconocer el problema. Porque los familiares necesitan un lugar donde desahogarse y comprender al familiar afectado pero sin tener que aceptar su conducta, y donde aprender nuevas estrategias de actuación. Conviene recordar que el alcohol es una droga causante de dependencia física y psíquica.

Josep Llurba. Asistente social del Dispensari d'Alcoholismo i Altres Toxicomanies de Santa Rosa (Santa Coloma de Gramenet).

Usted Opina

¿Le parece bien que se haga peatonal parte del Casc Antic?



SANTOS IRRIONEPETISCO Metallista

"No, porque el Casc Antic no es una zona comercial, hay pocas tiendas, y las que hay están junto a talleres e industrias. No es una zona adecuada para que la gente venga a pasearse."



JOSÉ MARÍA JOBÉ Comerciante

"No, porque no solucionará el problema que tenemos los comerciantes de la zona, ya que no podrá pasar ningún vehículo por algunas calles. La zona comercial se orienta más hacia donde está el Pryca y eso no va a cambiar."



CONCHI SIMARRO Ama de casa

"Sí, me parece bien, porque así desaparecerá tanto tráfico y tanto coche como hay en algunas calles, lo que nos dará más comodidad a los vecinos, y podremos ir paseando hasta la playa. Para los comerciantes puede que sea peor."



ANTONIO BURGOS Chofer

"No estoy de acuerdo. La pequeña empresa saldrá perdiendo, porque los coches no podrán parar con tanta facilidad, ni circular. Estéticamente quedará bonito, supongo, pero no irá bien para el comercio de la zona."



IRENEO ARRIBA Comerciante

"Todo no puede ser paseo. Para los trabajadores no es bueno esta opción, porque el paseo no da sueldos. Para el que no trabaje y pueda pasear irá muy bien, pero para el que trabaja por aquí, no."

Fotos: Jordi Segura

Las cartas al director deben enviarse, mecanografiadas y firmadas, a Área Besòs, calle Besòs, 7, 1^o 2^o, 08930 Sant Adrià de Besòs. Es imprescindible que el autor especifique su nombre completo, DNI y teléfono de contacto. Área Besòs se reserva el derecho de publicar o recortar las cartas.

ÁREA CÒMICA



La rehabilitación del barrio de Vía Trajana costará 7.000 millones de pesetas

Se derrumbarán todos los bloques de pisos de los años 50, contruïdos con cemento aluminoso

Para el año 2002, el barrio de Vía Trajana habrá cambiado su fisonomía totalmente, tanto en el término municipal de Sant Adrià como en el de Barce-

lona. Para entonces se habrán derribado los 19 bloques contruïdos a principios de los años 50 con cemento aluminoso. La operación de derribo de

los pisos, nueva construcción y reubicación de las familias costará 7.000 millones de pesetas. Se actuará sobre una superficie total de 57.792 metros cuadra-

dos y se pondrá a disposición de los vecinos del barrio -censados antes de 1991- una vivienda social a precios buenos y con algún tipo de subvención.

ESTER LÓPEZ Sant Adrià. En la parte del barrio de Vía Trajana ubicada en el término municipal de Sant Adrià se construyeron en 1952 siete bloques de pisos de tres plantas cada uno. Todos ellos han de ser derribados ahora.

De momento, se ha construido un bloque de 40 viviendas en un espacio vacío que quedaba junto al bloque 7. A continuación, se derrumbará totalmente el bloque número 4, cuyos habitantes se realojarán en el nuevo bloque. Una vez desaparecido el bloque 4, se empezará a construir otro gran bloque -en sentido perpendicular a los actuales edificios-, que se alargará desde el bloque 2 al 6. De momento, para esta fase del proyecto -la construcción empezará hacia el mes de mayo- no estorbarán los bloques de números impares.

Esta operación de construcción-realojo-derribo-construcción se seguirá hasta terminar la rehabilitación total del barrio,

tanto en Sant Adrià como en Barcelona. En total, se tirarán 19 edificios, ya que todo el barrio está seriamente afectado de aluminosis.

Si en Sant Adrià se ha construido ya el primer bloque nuevo en un espacio libre, en Barcelona se han construido ya 3 bloques también en zonas no edificadas. Esto permitirá ahora empezar a derribar los bloques 13, 15 y 17 del lado barcelonés del barrio.

Financiación

La rehabilitación de Vía Trajana será muy costosa, ya que ascenderá a 7.000 millones de pesetas. De esta cantidad, el 60 por ciento lo aportará la Generalitat, y el 40 restante, el Ministerio de Fomento.

Los dos ayuntamientos se han comprometido a ceder el suelo público y a asumir los gastos de urbanización, que se estiman en unos 600 millones. De esta cantidad, Sant Adrià tendrá que aportar una tercera parte.

El año 2002, si se cumplen los plazos estimados por las administraciones, el barrio habrá quedado totalmente rehabilitado. Se habrá actuado sobre una superficie total de 57.792 metros cuadrados.

Los nuevos edificios se construirán -casi todos- junto a la vía del tren, excepto algunas torres de pisos más altas, que serán como máximo 4 y que estarán en el lado del paseo de la Verneda.

Los propietarios de los pisos actuales de Vía Trajana -si están censados antes de 1991- tienen derecho a un piso de promoción pública en los nuevos bloques. Los precios serán bastante asequibles y, además, los nuevos inquilinos tendrán derecho a pedir diversas subvenciones para ayudarles a pagar la vivienda.

En total, en todo el barrio, se construirán casi 600 viviendas de este tipo, una cifra casi idéntica a la actual cantidad existente en el barrio.

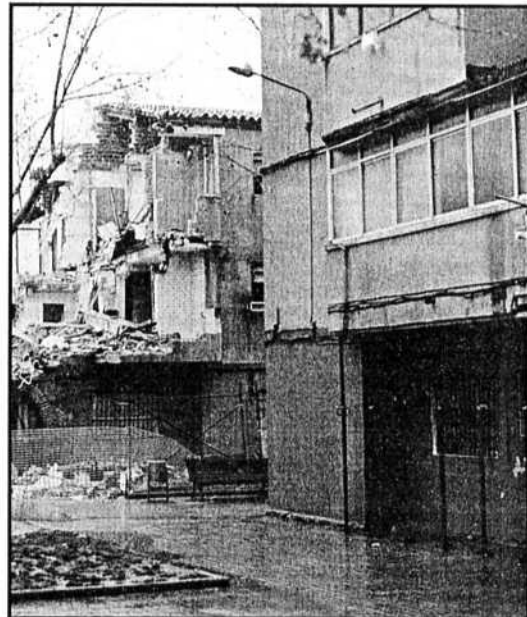

Ya se ha empezado a derrumbar los primeros edificios. Foto: PULIDO

Comercial **Plans** S.L.

**TUBOS Y ACCESORIOS
PVC RÍGIDO**

**MATERIALES PARA LA
CONSTRUCCIÓN**

ALMACENES:
Gravina, 8-10
Tel. 462 02 59
Ramón Viñas, 38-40
Tel. 462 03 51
08930-Sant Adrià de Besòs

OFICINAS:
Atlántida, 17
Tel. 462 22 08
462 21 70
Fax. 462 29 03
08930-Sant Adrià de Besòs
Gremio Tintoreros, 13
Tel. 20 15 11
Fax. 20 37 11
07009-Palma de Mallorca

**La experiencia es la
mejor garantía**

Desde 1976

- ASSESORIA FISCAL
- CONSULTORIA EMPRESARIAL
- COMPTABILITAT I ORGANITZACIÓ
- ANÀLISI, VALORACIÓ I AUDITORIA

GABINET SUBIRATS

Av. Catalunya, 86, pral. Tel. 462 00 33
08930 SANT ADRIÀ DE BESÒS Fax 462 18 86

